

異なる人種と民族のアイデンティティに関する

ようこそ！私達はカリフォルニア州立大学モンレーベイ校のブルックとヴァラリーと申します。現在、卒業論文のため、日米大学生に人種と民族に対する見解についてアンケート調査を行っています。このアンケートは100パーセント匿名で行われるので、なるべく正直に教えてください。宜しくお願いします。

* Indicates required question

1. 性別 *

Mark only one oval.

- 女性
- 男性
- ノンバイナリー
- 答えたくない
- その他

2. 学年 *

Mark only one oval.

- 一年生
- 二年生
- 三年生
- 四年生
- 五年生以上

3. 人種

*

人種が二つ以上あれば（ハーフやダブルなど）「その他」を選んで説明してください。

Mark only one oval.

- 白色人種
- アジア人・太平洋諸島民
- 先住民
- 黒人・アメリカ系アメリカ人
- スペイン語圏・中南米系アメリカ人
- その他
- Other: _____

次の部分を続けてください。

セクション 1

あなたの個人的な信念や認識に基づいて、次の質問にできるだけ正直に答えてください。この調査は完全に匿名であり、回答者を明らかにする事はできません。

4. 1. あなたは以下の文章に対してどのように思いますか。

*

「私はヨーロッパ中心の美の基準が美しいと思う。（例、白い肌や明るい色の髪や明るい色の目）」

Mark only one oval.

- 強く同意する
- 同意する
- 同意しない
- 強く同意しない

5. 2. あなたは以下の文章に対してどのように思いますか。 *

「日本社会では青や緑やグレーの明るい色の目が美しいと思われる。」

Mark only one oval.

- 強く同意する
- 同意する
- 同意しない
- 強く同意しない

6. 3. あなたは以下の文章に対してどのように思いますか。 *

「日本では白い肌の方が美しいと思われる。」

Mark only one oval.

- 強く同意する
- 同意する
- 同意しない
- 強く同意しない

7. 4. 今までに、下記の製品やサービスを使った事がありますか。当てはまる全てを選んでください。 *

Check all that apply.

- カラーコンタクトレンズ（カラコン）
- 美白化粧品
- 日焼けサロン
- 髪のパリーチやカラー
- 唇が大きく見えるリップ
- 何も使わない

8. 5. あなたは以下の文章に対してどのように思いますか。 *

「日本に住んでいる日本人は、他の人種や民族より、専門職で働いている人が多い。（例、医者や弁護士や社長や政治家）」

Mark only one oval.

- 強く同意する
- 同意する
- 同意しない
- 強く同意しない

9. 6. 外国人や少数民族は日本でどのくらい公平に扱われていると思いますか。 *

Mark only one oval.

- 非常に公平
- 公平
- ある程度公平
- 不公平
- 非常に不公平

10. 7. 日本社会で、どのくらいの頻度で外国人や少数民族の幹部を見ますか。 *

Mark only one oval.

- いつも
- よく
- 時々
- あまり
- 全く

セクション2

あなたの個人的な信念や認識に基づいて、次の質問にできるだけ正直に教えてください。この調査は完全に匿名であり、回答者を明らかにする事はできません。

11. 8. あなたは以下の文章に対してどのように思いますか。 *

「私は過去に、自分の人種を他の人種より頼ったことがある。」

Mark only one oval.

- 強く同意する
- 同意する
- 同意しない
- 強く同意しない

12. 9. 下記の社会的性質にどの人種が当てはまると思われますか。 *

Mark only one oval per row.

	白色人種	アジア人・太平洋諸島民	先住民	黒人・アメリカ系アメリカ人	スペイン語圏・中南米系アメリカ人
謙虚	<input type="radio"/>	<input type="radio"/>	<input type="radio"/>	<input type="radio"/>	<input type="radio"/>
学業優秀	<input type="radio"/>	<input type="radio"/>	<input type="radio"/>	<input type="radio"/>	<input type="radio"/>
運動能力に長けている	<input type="radio"/>	<input type="radio"/>	<input type="radio"/>	<input type="radio"/>	<input type="radio"/>

13. 10. 友達や知り合いにどのくらい少数民族の人がいますか。 *

Mark only one oval.

全て

過半数

約半分

数人

全く

14. 1 1 . 下記の男性の中で、あなたはどの男性を頼ると思いますか。 *

Mark only one oval.

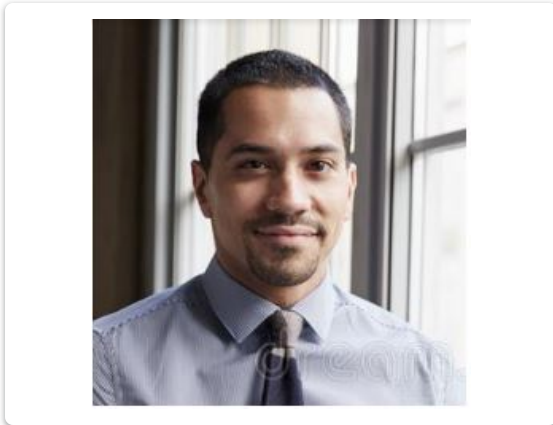

1



2

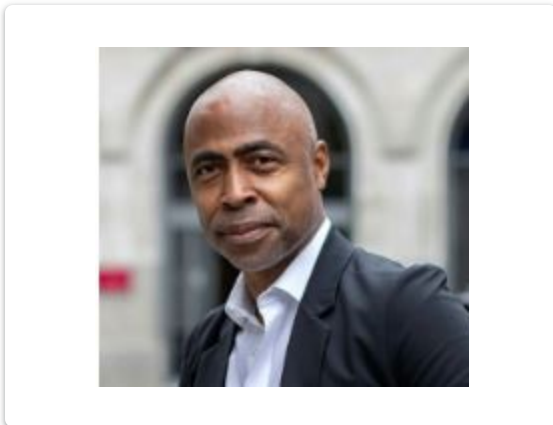

3

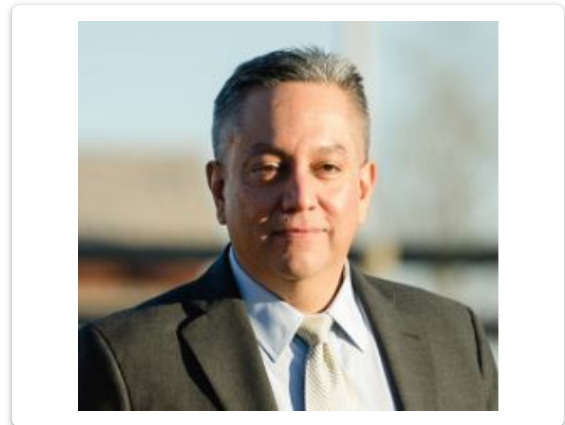

4

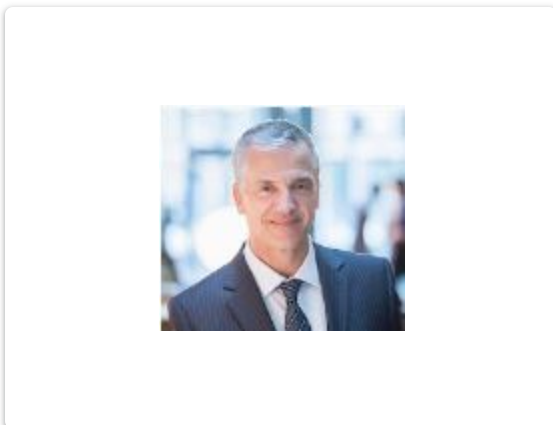

5

15. 1 2 . 下記の女性の中で、どの女性が一番「謙虚」だと思いますか。 *

Mark only one oval.

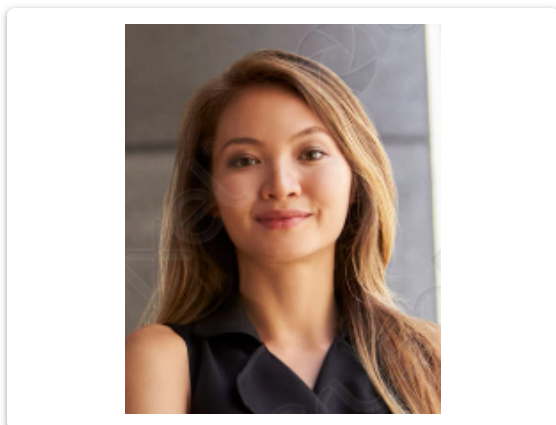

1



2

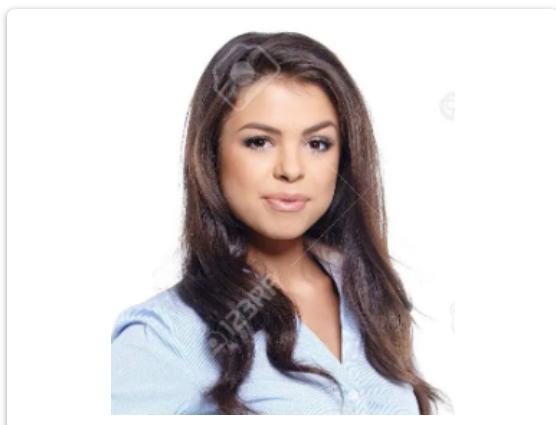

3

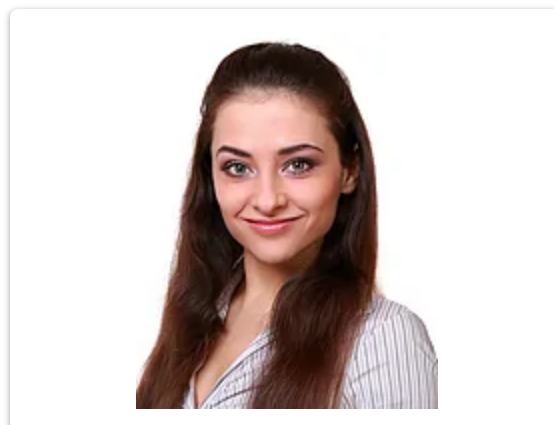

4

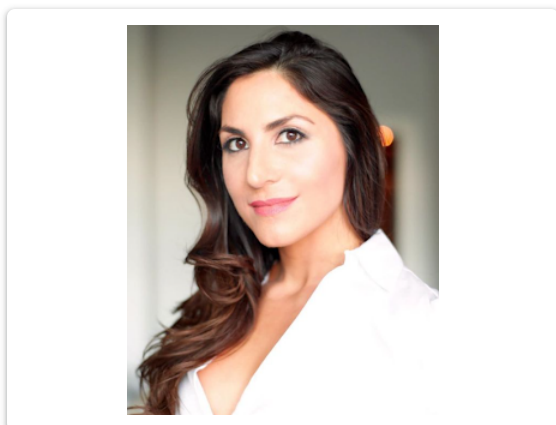

5

16. 13. 下記の女性の中で、どの女性が一番「学業優秀」だと思いますか。*

Mark only one oval.



1

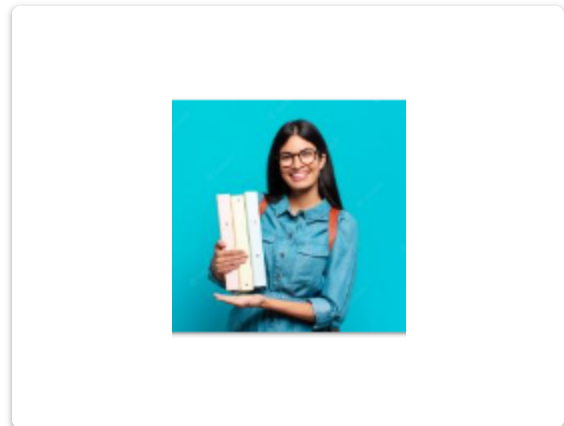

2

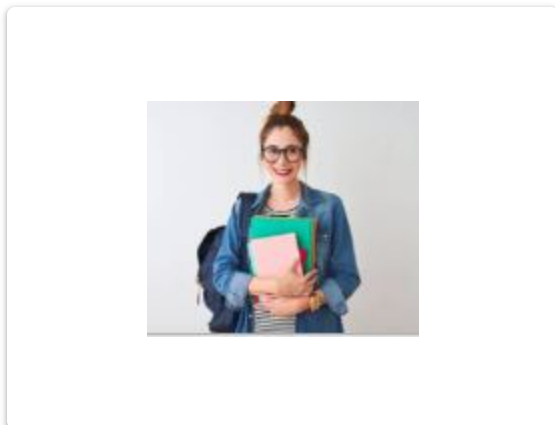

3



4



5

17. 14. 下記の男性の中で、どの男性が一番「運動能力」に長けていると思いますか。 *

Mark only one oval.



1

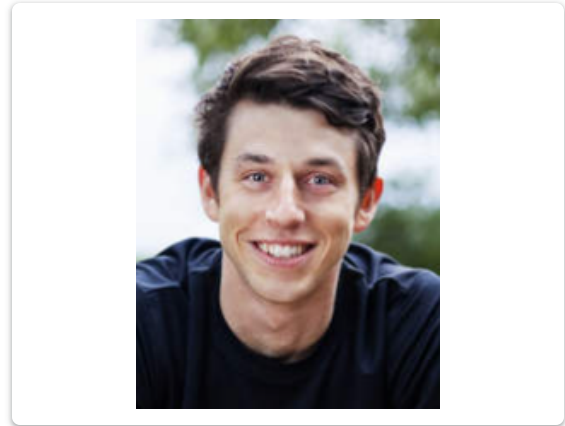

2

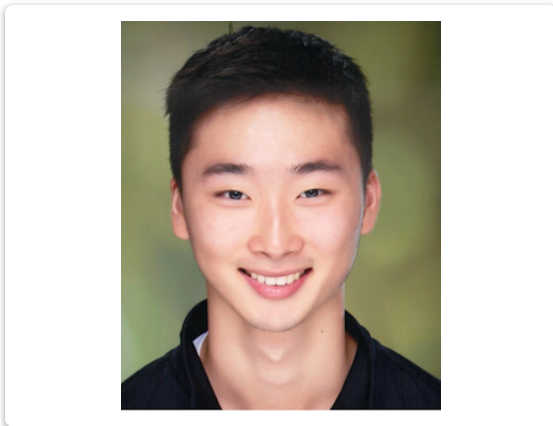

3

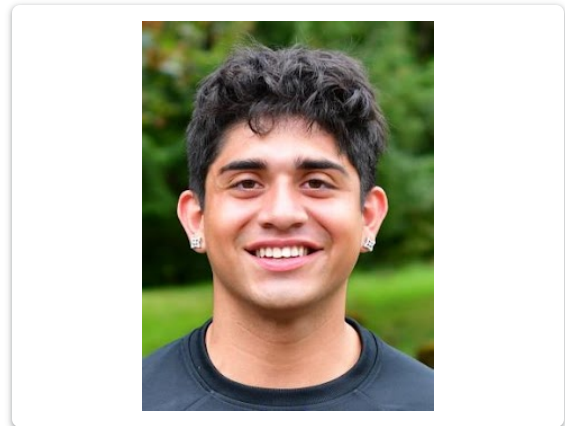

4



5

セクション 3

あなたの個人的な信念や認識に基づいて、次の質問にできるだけ正直に教えてください。この調査は完全に匿名であり、回答者を明らかにする事はできません。

18. 15。あなたは現在の人種と民族問題に関する情報を主にどこで得ていますか。 *

例: ブラック・ライヴズ・マター(BLM運動)、在日韓国・朝鮮人に対するヘイトに関する問題

Mark only one oval.

- 友達
- 家族
- 学校・クラス
- ソーシャルメディア(例: ツイッター、インスタグラム、スナップチャット、ティックトックなど)
- ユーチューブ
- テレビ・ラジオ
- 新聞
- Other: _____

19. 16。以下の文章にどの程度同意しますか。 *

「私の家族は、他の国、民族、人種の人々について否定的な発言をしたことがある。」

Mark only one oval.

- 強く同意する
- 同意する
- 同意しない
- 強く同意しない

20. 17. 「他の国や民族の歴史や文化生活」について、日本の学校制度は正直にそ *
して率直に教えてくれたと思いますか。

Check all that apply.

	非常に 良く	良く	あまり	全く	当ては まらない
中学	<input type="checkbox"/>	<input type="checkbox"/>	<input type="checkbox"/>	<input type="checkbox"/>	<input type="checkbox"/>
高校	<input type="checkbox"/>	<input type="checkbox"/>	<input type="checkbox"/>	<input type="checkbox"/>	<input type="checkbox"/>
大学	<input type="checkbox"/>	<input type="checkbox"/>	<input type="checkbox"/>	<input type="checkbox"/>	<input type="checkbox"/>

21. 18. あなたの人生の中で、他の国や違う民族の伝統的・文化的な衣服、食事、 *
髪形、または化粧を、「奇妙、変、または珍しいと表現し」たことがありますか？

例：在日韓国人・朝鮮人がチマチョゴリ、アイヌの民族衣装、アフリカ系アメリカ人のブレイドやロックと呼ばれる髪型、奇妙だと考えられている食材で作られた食べ物など

Mark only one oval.

- よく
- 時々
- あまり
- 全くない

22. 19。あなたは自分が友達の意見やコメントに影響を受けやすいと思いますか。 *

例: あなたの親友AはBが変な人だと思っているので、あなたもBが変だと思う。

Mark only one oval.

- 可能性が非常に高い
- おそらく
- ありそうもない
- 全くない

23. 20。自分が育った地域の政治観が、自分が他の民族をどのように認識するかに *
影響を及ぼした可能性はありますか。

Mark only one oval.

- 可能性が非常に高い
- おそらく
- ありそうもない
- 全くない

24. 21 a。この10年間に制作された日本のエンターテインメントの中で、人種的に無 *
神経な場面を見る頻度はどれくらいありましたか。

Mark only one oval.

- いつも
- よく
- 時々
- めったに
- 全くない

25. 2 1 b. (オプション) 上記がどんな場面だったか短く説明してください

26. 22。日本のメディアは以下の人種をどのように描いていると思いますか。 *

Check all that apply.

	非常に 好まし い	好まし い	好まし くない	非常に 好まし くない
白色人種	<input type="checkbox"/>	<input type="checkbox"/>	<input type="checkbox"/>	<input type="checkbox"/>
アジア人・太平洋諸島民	<input type="checkbox"/>	<input type="checkbox"/>	<input type="checkbox"/>	<input type="checkbox"/>
先住民 (南北アメリカに限らない)	<input type="checkbox"/>	<input type="checkbox"/>	<input type="checkbox"/>	<input type="checkbox"/>
黒人・アメリカ系アメリカ人	<input type="checkbox"/>	<input type="checkbox"/>	<input type="checkbox"/>	<input type="checkbox"/>
スペイン語圏・中南米系アメリカ人	<input type="checkbox"/>	<input type="checkbox"/>	<input type="checkbox"/>	<input type="checkbox"/>
多民族の人	<input type="checkbox"/>	<input type="checkbox"/>	<input type="checkbox"/>	<input type="checkbox"/>

27. 23a. 該当する回答をすべて選択してください。

*

あなたは日本で以下のような差別や人種差別を何回経験したことがありますか？

Check all that apply.

	一度も ない	一度だ け	2~5回 くらい	5~10 回くら い	10回以 上
警察に よって 不法に 止めら れたり 搜索さ れたり した。	<input type="checkbox"/>	<input type="checkbox"/>	<input type="checkbox"/>	<input type="checkbox"/>	<input type="checkbox"/>
警察に よる暴 力	<input type="checkbox"/>	<input type="checkbox"/>	<input type="checkbox"/>	<input type="checkbox"/>	<input type="checkbox"/>
人種自 分のや 民族に 対する 中傷ま たは憎 悪の言 葉	<input type="checkbox"/>	<input type="checkbox"/>	<input type="checkbox"/>	<input type="checkbox"/>	<input type="checkbox"/>
自分の 身体的 特徴 (例: 肌の 色、髪 質な ど)に 対する いじめ	<input type="checkbox"/>	<input type="checkbox"/>	<input type="checkbox"/>	<input type="checkbox"/>	<input type="checkbox"/>

自分の

 民族め
 人種や
 対種を
 対する
 大争に
 対する
 見・偏

元

28. 2 3 b. (オプション) 人種差別、男女差別、LGBTQ差別や他の差別を経験したことがある人は、以下に説明してください。

29. 2 4。以下の記述にどの程度同意しますか？

*

私が持っている「私の特定の民族や人種に関する偏見は、その民族や人種の人々に対する接し方に影響を及ぼします。それがネガティブであろうとポジティブであろうと。」

Mark only one oval.

- 強く同意する
- 同意する
- 同意しない
- 全く同意しない

ご参加いただきありがとうございます！

This content is neither created nor endorsed by Google.

Google Forms